

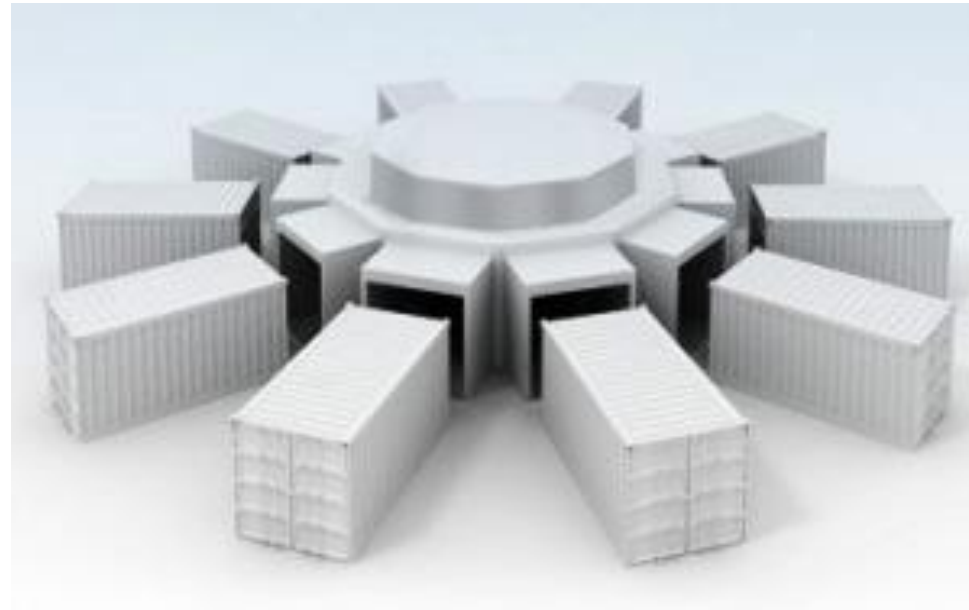

**SOLUÇÕES & SERVIÇOS**

# **SISTEMAS PACK OUT DOOR**



**Soluções em  
Automação de Identificação de Coletas/Entregas em  
Transportadoras, Embarcadores e Operadores Logísticos**

# PACK OUT DOOR

---

“Pack Outdoor”

Módulo para Identificação e Carregamento de Volumes Remotamente



# Módulo de Impressão Remota

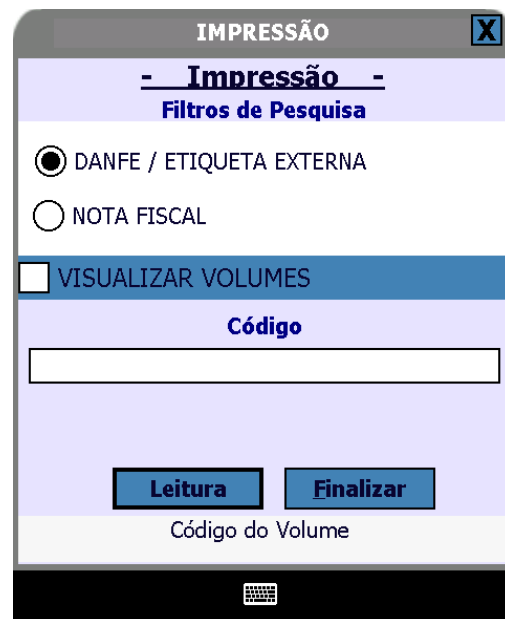

## Requisitos:

- Coletor de dados com GPRS
- Impressora portátil com bluetooth

## Funcionamento:

- Solução consulta base do TMS para validação do código do documento. (todos os XMLs dos documentos e volumes que serão coletados/identificados deverão estar na base do TMS antes do início do processo).
- Solução disponibiliza filtro de acordo com a operação de coleta
- Quando estiver selecionada a opção “DANFE/ETIQUETA EXTERNA” o coletor será ativado possibilitando a leitura dos códigos dos documentos
- Quando estiver selecionada a opção “NOTA FISCAL” será permitida apenas a digitação das informações necessárias (NOTA FISCAL, SERIE e CNPJ).
- Antes de gerar e imprimir a etiqueta, é necessário clicar no botão “LEITURA”.
- Para sair do módulo é necessário clicar no botão “FINALIZAR” ou no “X” no canto superior direito.



# Módulo de Impressão Remota

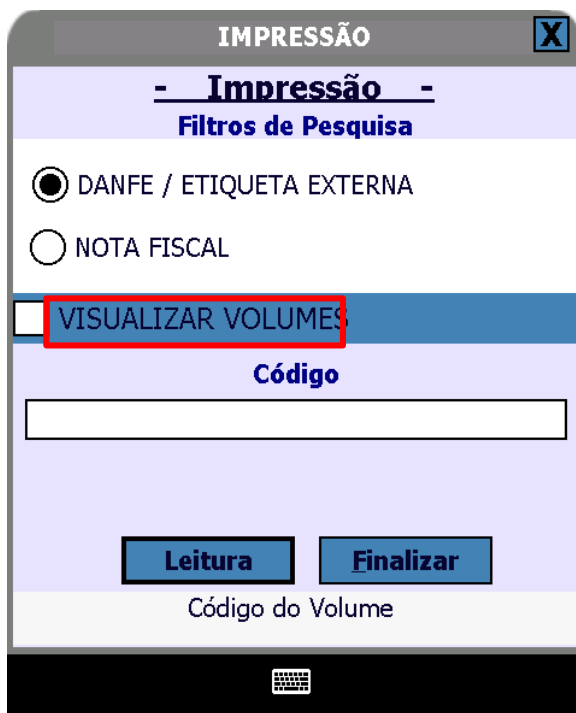

## • Requisitos

- Coletor de dados com GPRS
- Impressora portátil com bluetooth

## Funcionamento:

- Na tela inicial há a opção “VISUALIZAR VOLUMES”. Quando essa opção estiver selecionada e for feita a leitura da etiqueta, DANFE ou a digitação da NOTA FISCAL, SERIE e CNPJ aparecerá a tela ao lado (TELA DE IMPRESSÃO), contendo algumas informações da nota fiscal e uma lista com todos os volumes que contém.
  - A opção “**SELECIONAR TODOS**”, sempre virá flegada, selecionando assim, todos os volumes da nota fiscal, que forem listados. Nesse caso, se clicado no botão “IMPRIMIR”, todos os volumes terão uma etiqueta gerada e impressa. Caso contrário, apenas o volume que estiver marcado é que terá uma etiqueta gerada e impressa.



# Módulo de Impressão/Coleta

**IMPRESSÃO / COLETA** [X]

**- Impressão -**

**Dados da Nota Fiscal**

**NF.:** 00287221-3      **Ped.:** 001023365901

**Rem.:** WMB (VESPASIANO)

**Des.:** MARINES NERI DINIZ

Selecionar Todos       Imprimir e Carregar

Nota Fiscal	Volume	Seq
<input checked="" type="checkbox"/> 00287221-3	0000001348	1

**Imprimir**      **Voltar**

Notas Fiscais/Volumes

Coleta    Pendências

## Funcionamento:

- Após leitura da etiqueta ou DANFE, se a nota fiscal tiver mais do que 1 volume, aparecerá a (TELA DE IMPRESSÃO);
  - No filtro “SELECIONAR TODOS” e a de “IMPRIMIR E CARREGAR” se estiverem marcadas, todas as etiquetas, dos volumes listados, serão impressas e o carregamento da coleta será feito com sucesso.
  - Se for necessário imprimir a etiqueta de um volume específico, a opção “SELECIONAR TODOS” deve estar desmarcada. E deverá ser selecionado o volume a ser impresso.
  - Se a nota fiscal tiver apenas 1 volume, esse terá uma etiqueta gerada e impressa, sem a necessidade de mostrar a “TELA DE IMPRESSÃO” ao lado, ou de clicar no botão “IMPRIMIR”.



# Modelo Etiqueta Impressa pelo Pack Out Door

JANDIRA EXPRESS		Rota ROTA 5 NORTE	
Nota Fiscal 00129284-1	Origem SAO PAULO	Volume 0001/0001	
	Pedido 000042159384	Data 21/01/2013	
Cidade Destino SAO PAULO			
Remetente B2W - COMPANHIA GLOBAL DO VAREJO			
Destinatário PETRA BEHS			



000000001

1a Via

## Funcionamento:

- Solução Imprime etiquetas com os seguintes dados:
- Rota
- Documento NF/Pedido
- Remetente
- Destinatário
- Numero do volume



# Modelo Etiqueta Gerada pelo Cliente

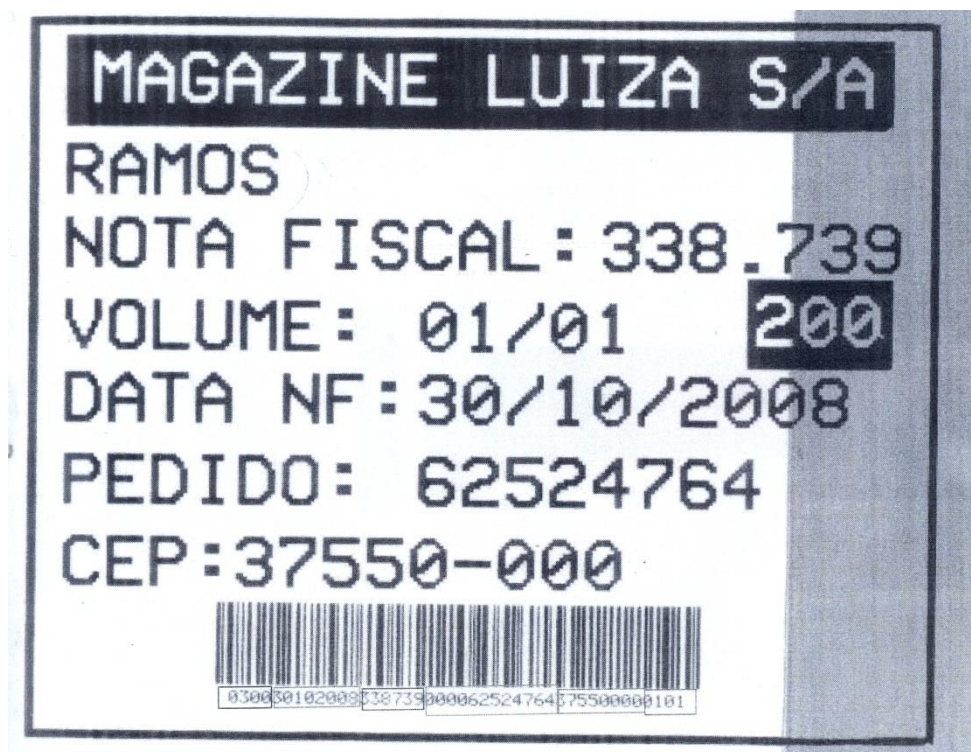

## Funcionamento:

- Pode-se usar a etiqueta do cliente desde que contenham os seguintes dados:
- Numero da NF
- Numero do Pedido
- Numero total de volumes
- Numero do volume





# Módulo de Coleta Remota

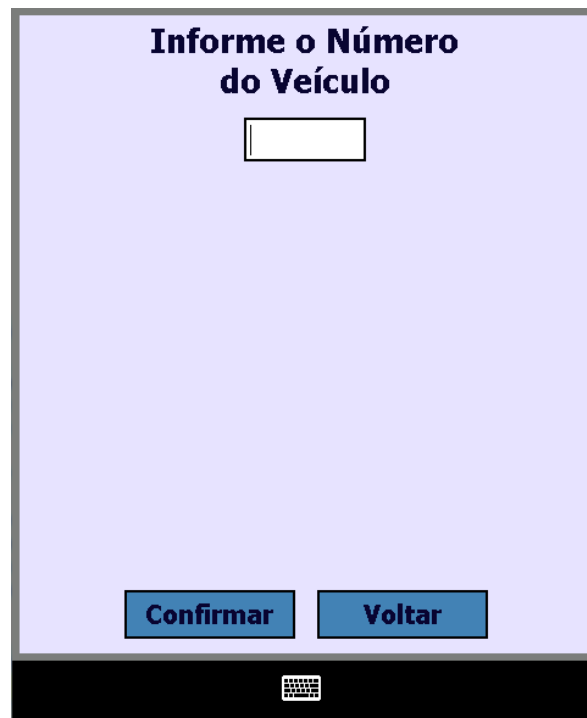

## Requisitos:

- Coletor de dados com GPRS.

## Funcionamento:

- Deve ser informada a placa do veículo que será carregado.
- Após isso, será retornado, através de consulta ao TMS, o **manifesto** de coleta aberto para o veículo.
  - Se existirem mais de um **manifesto** aberto, os mesmo serão exibidos na tela do dispositivo móvel para que o operador possa selecionar o **manifesto** que será utilizado.
  - Caso exista apenas um **manifesto** aberto para o veículo, o mesmo será selecionado automaticamente e o processo se iniciará solicitando que seja realizada a leitura da(s) **etiqueta(s)** dos volumes.



# Módulo de Coleta

**CARREGAMENTO DE COLETA** [X]

**- Coleta -**

**Veículo:** KNG2883  
**Manifesto:** 66894

**Peso Lim.:** 1208,6 Kg  
**Valor Lim.:** R\$ 70612,7

**Código**

[Leitura] [Finalizar] [Estornar]

**Status Carregamento**

**Volume:**  
**Peso Parcial:** 0 Kg  
**Valor Parcial:** R\$ 0  
**Lidos:** 0

Leia os volumes

Coleta | Pendências

**CARREGAMENTO DE COLETA** [X]

Nota Fiscal	Serie	Qtd.NF	Lidos	Di
00000210	... 21	5	0	5
00085686	... 1	115	0	11
00105427	... 1	1	0	1
00105434	... 1	44	0	4
00105548	... 1	6	0	6
00226876	... 3	5	0	5
00361463	...	12	0	12
00361495	...	1	0	1
00361497	...	1	0	1
00361502	...	4	0	4

Total de Vol's.: 220

[Selecionar] [Voltar]

Coleta | Pendências

## Funcionamento:

- O operador devera fazer a leitura de os volumes que serão coletados
- A solução fará a consistência de cada um dos volumes, verificando se os mesmos pertencem ao manifesto e se já foram carregados ou não.
  - Caso o volume(s) já tenha sido embarcado aparecerá a mensagem **“O volume ‘numero do volume’ já foi carregado”**
- Antes da finalização do carregamento de volumes, ao clicar no botão **“FINALIZAR”**, o sistema fará a validação se todos os volumes foram conferidos corretamente.
  - Se houver divergencias aparecerá uma tela exibindo as pendencias e, a seguinte mensagem: **“Ocorreram ‘faltas no carregamento de coleta”**.
- Selecionando o campo **“PENDENCIA”** será listados todos os documentos e volumes que não foram carregados



# Módulo de Entrega

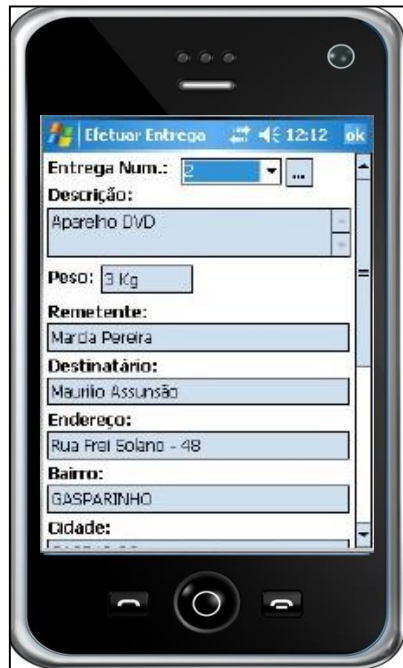

## Requisitos:

Coletor de dados com GPRS ou Smart Fone com leitor bluetooth.

## Funcionamento:

Solução Mobile que permite o gerenciamento on line de entregas e coletas de volumes por leitura do código de barras. Permite posicionamento on line de entregas/coletas realizadas, com apontamento de ocorrências, assinatura digital e captura de imagem de canhoto assinado pelo cliente.



# PACK CLIENT

---

Funcionalidades do Módulo de Relatórios



# Gerenciamento de Informações/ Monitor

PACKLOCATOR x

192.168.252.72/packlocator/packclientweb/Security/packlocator\_cargadescarga.aspx

## EXPRESSO JUNDIAI

HOME PACK LOCATOR Logado

### CARGA/DESCARGA

Todas as filiais de origem  à   Viagem  carga  descarga Pesquisar

Total de Registro: 40 de 1727 Gerar Arquivo

VEÍCULO	FILIAL DE ORIGEM	VIAGEM	OPERAÇÃO	REMETENTE	NOTA FISCAL	SÉRIE	UNITIZADOR	VOLUME	FILIAL DE CARREGAMENTO	USUÁRIO DE CARREGAMENTO	DATA DE CARREGAMENTO
0001738	CURITIBA	165517	0100	06147451001538	449206	1		5057433400020018			-----
0001738	CURITIBA	165517	0100	06147451001538	449206	1		5057433400010018			-----
0001738	CURITIBA	165517	0100	06147451001538	449206	1		5057433400100018			-----
0001738	CURITIBA	165517	0100	06147451001538	449206	1		5057433400030018			-----
0001738	CURITIBA	165517	0100	06147451001538	449206	1		5057433400080018			-----
0001738	CURITIBA	165517	0100	06147451001538	449206	1		5057433400050018			-----
0001738	CURITIBA	165517	0100	06147451001538	449206	1		5057433400170018			-----
0001738	CURITIBA	165517	0100	06147451001538	449206	1		5057433400070018			-----
0001738	CURITIBA	165517	0100	06147451001538	449206	1		5057433400180018			-----
0001738	CURITIBA	165517	0100	06147451001538	449206	1		5057433400090018			-----
0001738	CURITIBA	165517	0100	06147451001538	449206	1		5057433400130018			-----
0001738	CURITIBA	165517	0100	06147451001538	449213	1		5057462600040072			-----
0001738	CURITIBA	165517	0100	06147451001538	449213	1		50574626000200072			-----
0001738	CURITIBA	165517	0100	06147451001538	449213	1		50574626000510072			-----

MENU LATERAL





**SOLUÇÕES & SERVIÇOS**

**FIM**